

KOJIMA JOURNAL

コジマジャーナル

2023.Winter

VOL.03



Pick up

News

令和5年 賀詞交歓会

Shop

季節の和菓子 みのり
手打ち蕎麦 心蕎人 さくら



株式
会社

小嶋工務店

Column

家づくりのプロが教える 木の家と暮らすQ&A

Q. 木造の家って木の香りはするの？

A. 香りは常にありますが、
慣れてくると感じづらくなります

10年経過したTOKYO WOODモデルハウスでも、たまにしか訪れないスタッフは木の香りを感じますが、常駐している展示場のスタッフは慣れてしまい、普段は香りを感じずらいという声もあります。しかし、夏季休暇などで「久しぶりにモデルハウスに入るとき」は木の香りを感じるようです。つまり、常に家にいると鼻が慣れてしまい、木の香りは感じにくいのです。皆さんも自宅の家の匂いを常に感じている人はいないのではないのでしょうか。ですが、来客として訪れる方はしっかりと木の香りを感じるはず。住人には感じづらくはなりませんが、基本我が家の匂いは木の香り！のはずです♪



長年かけて育った良材を使った家は100年、200年と世代を超えて住み継げる家になる。木の家と長く付き合うためのヒントをまとめました。

Q. 無垢の木は建てた後も動くんですか？

A. 木は生きた素材だけに、家が建った後も環境に応じて乾燥収縮します

木の収縮が激しければ反りが生じて家に歪みや狂いが出てしまうため、使う木材はしっかりと乾燥させることが重要です。一般的に機械乾燥を使い短期間で乾燥させる木材が多い中、TOKYO WOODでは半年から1年という長い時間をかけてゆっくり自然乾燥させます。全体的に含水率(木に含まれる水分量)を20%以下になるまで下げ、狂いや反りが生じにくい木材を作ります。また、機械乾燥とは違い自然乾燥ではヒノキが油脂分を残すため、香りがとても強くなるので、家の強度を保つだけでなく、腐朽菌等の活動を防止する役割も果たします。

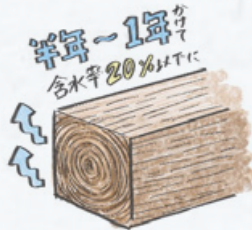

うちの匂いは気付けない



お家は木の香りですいつも家族を包んでいる〜☆

Kojima works 施工事例

緑に映えるTOKYO WOODの家 趣味や仕事を満喫するプランも魅力

2階建て

東京都府中市H様

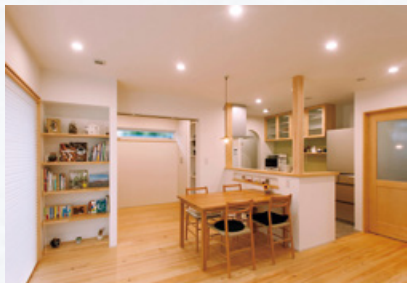

建築会社の決め手

窓の景色の見え方ひとつにもこだわりがあったので、小嶋工務店さんの完全自由設計はとても魅力でした。また、多摩産の木『TOKYO WOOD』を使った「地産地消の家づくり」も決め手に。以前から愛着のあったエリアだったので、家づくりを通して貢献できるのも素敵だなと思いました。

完成した家の特徴

広いLDKや書斎、造作本棚など、家で時間を楽しく・自由に過ごせるプランを希望しました。また、利便性の良さに加え、緑豊かな公園の多さにも惹かれた土地なので、それに似合う「心地よいナチュラルな家」をテーマに設定。桧の無垢材や現しの梁など、木をたっぷりと採り入れてもらいました。帰宅すると桧の香りに包まれて、とても癒されます。無垢材の床も足触りが良くて、冬になっても素足で過ごしたいですね。また、モデルハウスで体感していましたが、ソーラーサーキット工法は本当に快適。夏でも何日かはエアコン無しで過ごせました。今後電気代がどうなるかも楽しみです。

土地面積	134.92㎡ (40.8坪)
建物面積	101.43㎡ (30.6坪)
家族構成	夫婦
工法	ソーラーサーキット工法 (木造軸組)



Local shop introduction

地域のお店紹介



丸田ストアー内 季節の和菓子 みのり

前原町
5丁目

住所 〒184-0013 東京都
小金井市前原町5-8-3 丸田ストアー内

Tel 090-2457-6175

Instagram @wagashi_minori

Open 毎週 木・土曜 +α / 11:30~18:30

取材対象者：深井 直樹さん



珈琲を飲む人、花や野菜を眺める人、和菓子を食べる人。静かな住宅街に人が集まる場所、丸田ストアー。その中に佇む『季節の和菓子みのり』。並んでいるのは、大福や団子のように浸透している和菓子とは少し違う、お茶席でふるまわれるような上生菓子。こう聞くと敷居が高く感じるが、店主の深井さんがこだわるのは「身近さ」だという。「他のお店もある中で、ふらっと立ち寄ってもらえるこの場所がとても気に入りました。もっと

日常的に和菓子を食べてもらいたい。」そう話す深井さんは、11年間の修行を通して和菓자에魅了された。「包み込むような日本人の侘び寂びを感じられるよう、あえて表現しすぎないようにしている。その和菓子が何を表しているのか、食べながら“想像”を楽しんでほしい。」営業日の朝、手づくりで作られている和菓子は、曆に沿った季節を感じられるものになっている。こだわりの詰まったみのりで、日常に和菓子を取り入れてみては？



天神町
4丁目

手打ち蕎麦 心蕎麦 さくら

住所 〒183-0053 東京都
府中市天神町4-30-17 扇家ビル1F

Tel 042-361-4319

Open 11:30~14:00 / 17:30~20:00
(売り切れ次第終了)

Close 月・火

取材対象者：土屋 さん



武蔵小金井と府中の間。のれんをくぐると、落ち着いた店内では楽しくお蕎麦を食べる人々。家族で経営を続け、現在3代目店主の土屋さん。手打ち蕎麦の修行を積み、今は奥さんと二人三脚でお店を切り盛りしている。蕎麦粉を季節ごとに二箇所から取り寄せ、野菜は自身が市場まで買いに行くというこだわりの詰まったメニュー。土日祝日限定や季節ごとに変わるものもあるが、新蕎麦が食べられる

11月が特にオススメだと言う。SNS をやっていないにも関わらず、口コミだけで人気広がっただけあり、足繁く通う常連さんも多いという。日によってはお昼過ぎに売り切れてしまうこともあるほど。「お手頃な価格なので、気軽に食べにきてほしい。」そう笑う土屋さんが一番嬉しい瞬間は“お客さんに美味しかったと言ってもらえた時”だそう。皆さんも、是非一度、さくらの蕎麦をご堪能してみては？



令和5年 賀詞交歓会 (小嶋工務店関係者新年会)

小嶋工務店では、3年振りとなる式典を開催しました。TOKYO WOODの家づくりに携わる協力業者様、大工の皆様をお招きして、60周年に向けたビジョンを共有させていただきました。ご参加いただいた業者様、大工様同士も久しぶりの顔合わせだったようで、楽しそうに会話をされていました。昔ながらの習慣ではありますが、こうした会で人と人が集まり大切な考え方を共有することで、同じ気持ちで家づくりに臨むことができます。

家づくりではそれぞれのプロフェッショナルが集まり、1つの家が完成します。構造はもちろん、デザイン、柱の一本、断熱材の品質、ひとつとってもそれぞれ決して妥協することはありません。そうした先に小嶋工務店が提供するサービス、お客様の暮らしがあります。これからも私たちの建築技術を集結させた建設コラボレーションで、こだわりの日本の木の家づくりを発展させていきたいと思えます！

新年会
の様子



Staff introduction

スタッフ紹介

本吉 舞子 Motoyoshi Maiko

リフォームコジマ事業部

自己紹介 もともと商業導線を扱っていましたが、小嶋工務店にご縁を頂いて住環境に携わる事になってから、ようやく2年が経ちました。住まいは様々な英知の結集で、学びが多く、まだまだ出来る事は僅かですが、チャレンジさせて頂ける恵まれた環境に感謝しながら、日々励んでおります。



お休みの日の過ごし方

様々な文化に触れる事が好きで、各所を街ブラ散策しています。先日は東京ジャーミイに行って参りました！建物の美しさは勿論の事、造られた背景を知る事で、日本に生まれ、めぐりめぐって小嶋工務店の一員としている自身のアイデンティティの振り返りにもなりました。豊かな審美眼を養い、お客様との会話やご提案に活かせればと考えております。

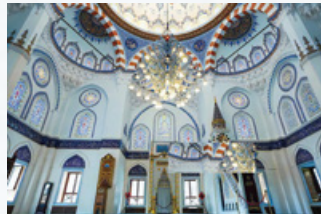

仲井 崇 Nakai Takashi

設計部

自己紹介 私は昔から木を使って物を作ることが大好きでその中でも長く形に残る、建物に関わる建築業界で仕事をしたいと思うようになりました。お施主様の気持ちに寄り添い、利益追求よりも安心できる家造りを追い求める小嶋工務店スタッフ一同とともに今までの経験を生かし、心に残るような建物を作ってきたいと思います。



お休みの日の過ごし方

最近は健康に気を使うようになり、愛犬と一緒に近所の散歩から色々な公園をめぐって、季節の移り変わりを楽しんでいます。春や秋は趣味の自転車と釣りのため東京・埼玉の河川敷をのんびり走りながら、魚がいそうなところを探しています。

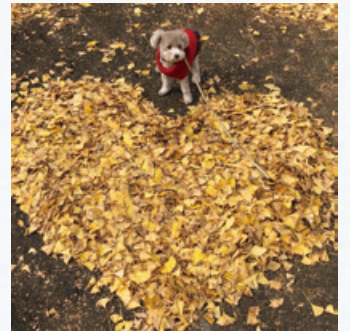

東京の木で作る注文住宅は、小嶋工務店にお任せください。お近くの展示場でお待ちしています。

TOKYO WOOD × カネカのお家 ソーラーキット

株式会社 **小嶋工務店**

- 本社ショールーム 東京都小金井市前原町5-8-15 / tel.0120-79-5610
- 多摩産材モデルハウス 東京都三鷹市大沢3-2-37ハウジングプラザ三鷹 第1会場内 / tel.0422-30-5641
- 立川第一展示場モデルハウス 東京都立川市泉町 935-1 ハウジングワールド立川内 / tel.042-527-4567
- 宿泊体感モデルハウス 東京都小金井市貫井南町 1-8-23 / tel.0120-79-5610
- Forest Family 展示場 東京都立川市泉町 935-1 ハウジングワールド立川内 / tel.042-527-3322
- 小金井モデルハウス 東京都小金井市前原町5-7 小金井・府中ハウジングステージ内 / tel.042-316-4041



会社 HP | Instagram

<https://www.k-kojima.co.jp/>
@kojimakouuten

