

Column

家づくりのプロが教える 木の家と暮らすQ&A

Q. 新築後、大きな木割れの音が心配...

A. 強度に問題はないけれど、
きちんと理解しましょう!

「木の家を建てて半年が経った頃、冬の夜...ピシッ、ピキッと木の割れる音します。大丈夫でしょうか?」そんなお声をいただくことがあります。これは柱や梁などの構造材が割れる音です。

TOKYO WOODは、4面スリット(柱の四方の面に入れる細く浅い溝・背割れ)を入れており、無作為なひび割れを予防しています。また、天然乾燥で時間をかけて乾燥させているので割れを極力抑える工夫をしています。ですが木にも個性があります。冬の乾燥した時期は、暖房などで木材の表面だけが急に乾燥・収縮し、表面の部分が割れることがあります。しかし、大工さんが木を正しく使っていれば、強度に問題はありません。

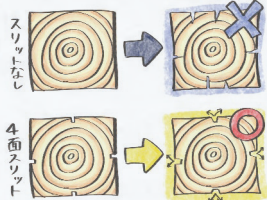

長年かけて育った良材を使った家は100年と世代を超えて住み継げる家になる。木の家と長く付き合うためのヒントをまとめました。

Q. 無垢材フローリングにワックスは必要?

A. 蜜蝋ワックスがおすすめ!

耐久性を上げたり、ツヤを美しく保つためにはワックスは必要です。木から切り出した素のままの木材は液体を吸収しやすい性質があります。ですが、撥水性のあるワックスを塗ることで表面が保護されて染み込みを軽減でき、ツヤのある木の表情を楽しむことができます。塗り直しのタイミングはお部屋によって異なりますが、汚れがつきやすいキッチン床・トイレ床は半年から1年、リビング床・子ども部屋の床は1~2年、寝室床・書斎床・家具類は2~3年の頻度で塗ると効果が持続し、無垢フローリング全体の魅力を増すはずですよ。



お家も一緒に生きている



木割れの音は1シーズン経てば収まってくるよ☆



Kojima works 施工事例



大人のモダンスタイル空間。 縦横に広がる空間設計に注目

小金井市 T様

2階建て

建築会社の決め手

「ずっと家族5人でゆったり暮らせる家を作りたいと思っていましたが、希望の土地がなかなか見つけれず、その間にハウスメーカーを色々検討していました」。たまたま何気なく見知っていた小金井展示場を訪れ、一番先に目を留められたのが当社のモデルハウスでした。「入ってすぐ、これが自分たちの求めていた家だと思いました。今まで使っていた家具が似合う家を前提に探していたので、まさにピッタリだなと」。また、長く東京に住まわれていたこともあり、東京の木『TOKYO WOOD』にも共感されたそう。

完成した家の特徴

閉塞感のある場所が大の苦手で、できる限りオープンな家を希望。タタミコーナーや洗面室などにドアや仕切りをつけず、また、折り上げ天井や吹き抜けで高さも出して、30㎡超の開放的なLDKを提案してくれました。1階からロフトまで吹き抜けでつながっていますが、ソーラーサーキット工法で空気もこもらず、毎日とても快適です。

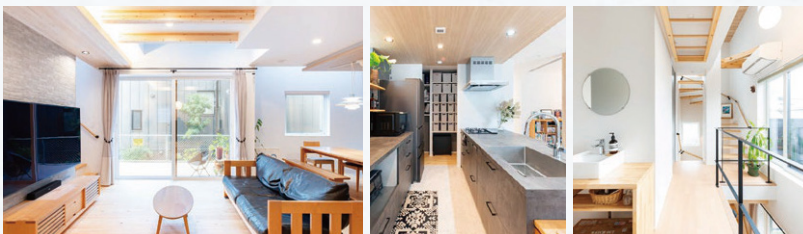

土地面積 147.34㎡(44.6坪)

建物面積 108.89㎡(32.9坪)

家族構成 夫婦+子ども3人+愛犬

工法 ソーラーサーキット工法(木造軸組)



Local shop introduction

地域のお店紹介



焙煎珈琲専門店
PRANKS COFFEE

本町
1丁目



住所 〒184-0004
東京都小金井市本町1-7-4

Tel 080-3006-0174

Instagram @pranks_coffee

Open 11:00~19:00

Closed 火・水休

取材対象者：奈良 三恵さん



武蔵小金井駅から徒歩5分、六地藏の隣にひっそりと佇む焙煎珈琲専門店、PRANKS COFFEE。焙煎が趣味だったご主人と、そんなご主人の焙煎するコーヒーが大好きな奥様が店主の奈良さん。皆様に美味しいコーヒーをお届けしたいという思いからお店を始めたと言ってくれた。月替りのブレンドをはじめ、煎りの異なる数種類のブレンド、週替わりのpickup商品、カフェインを気にされてい

る方にもおすすめのデカフェブレンドなど、ブレンド一つとっても迷ってしまうほどの数。何度訪れても楽しめるこだわりのメニューばかり。中でも店主奈良さんのおすすめはエチオピアコーヒー。華やかで香り高い浅煎りのコーヒーでリピーターも多い人気の商品だ。仕事帰りや休日にほっと一息できるPRANKSCOFFEE。ぜひお気に入りの味を見つけてみてはいかがでしょうか？

毎月
第3日曜日

木材マルシェ

建築現場で使用して余った木材を皆様に配布するイベント「木材マルシェ」を開催いたします。

家づくりの現場では、カットして使わなかった部材がたくさんあります。そこで、廃棄してしまう端材を再利用しよう！ということで小嶋工務店で「木材マルシェ」を開催いたします。先日開催された小金井市の木工チャレンジでも、たくさんのお客様が木材を探しに訪れてくれました。様々な種類や形、大きさの木材を配布しますので、実際に手に取りながらイメージにあった木材を見つけてください。ご自宅のDIYやお子様との工作を楽しんでみてはいかがでしょうか？皆様のご来場を心よりお待ちしております。

開催日 10月15日(日) / 11月19日(日) / 12月17日(日)

時間 10:00-16:00 (なくなり次第終了とさせていただきます)

場所 小嶋工務店本社1F





4年ぶりとなる小嶋祭りを開催

2023年7月"小嶋祭り"を4年ぶりに開催し、約230名のお客様が訪れました。入居者の皆様とも久しぶりの再会ができて、また地域の皆様とも楽しい時間を過ごしました。本社を会場として地域の皆様をお招きして、社内はアットホームでほっこりとした雰囲気になりました。人気だったのは、子供たちにとっては夏休みの思い出に残るような木工体験コーナー。小さな大工さんたちが木材を駆使して自分のアイデアを形にしていました。子供ならではの創造力で、誇らしげな顔があちこちで見られました。ビンゴ大会では参加者の皆様ドキドキの瞬間で、「ビンゴー!」の歓声が会場に響き渡りました。お客様とスタッ



フの一体感で盛り上がりました。小嶋祭りは工務店として私たちができる地域コミュニティと街づくりを示すイベントになればと考えています。これからも、地域の皆様と共に、より楽しい街をつくっていききたいと思います。ホッとやすらぐ心温まる瞬間を暮らしにお届けできますよう、来年も開催しますので今後ともよろしくお願いいたします。



Staff introduction

スタッフ紹介

上野 一平 Ueno ippei

リフォーム事業部

自己紹介 前職では、主に外回りのリフォームをする会社で営業として働いていましたが、もっと建物の他の部分のリフォームにも関わりたいと思い、小嶋工務店に転職しました。自分の強みを生かしつつ、職人さんたちや社員の方々と様々な現場に携われるのはありがたいことです。



お休みの日の過ごし方

休日は家族で過ごすことがほとんどです。妻と、中1の長女、小4の次女、5歳の長男、私の5人家族ですが、休みの日は朝起きるとすぐ、5歳の息子が「虫探し行こうー!!」と始まり、近くの公園までトカゲやバッタを捕まえに行きます。お姉ちゃんたちは、少しずつ父親との距離ができてきていますね(笑)でもたまにパンケーキとか食べに行って、女子たちの点数を稼いでいます。



前里のはら Maesato nohara

建設部

自己紹介 古い家が好きです。そのため、良質で長保ちする住宅を建てるお手伝いをしたいと思い、入社しました。これからたくさん勉強して、バックオフィスから小嶋工務店を支えられるよう頑張ります。府中市出身、好きな橋は是政橋です!!



お休みの日の過ごし方

普段は読書や映画鑑賞など静かに過ごすことが多いのですが、長いお休みのときは気合を入れて小学3年生の娘とDIYやバーベキューなどアクティブ系に挑戦しています。電動ドライバーが逆転しているのに気が付かなかったり、ランタンも持たずに夜バーベキューに臨んだり...。失敗と一緒に成長しています。



東京の木で作る注文住宅は、小嶋工務店にお任せください。お近くの展示場でお待ちしています。

TOKYO WOOD × **カナカの家** ソーラーキット

株式会社 **小嶋工務店**



会社HP | Instagram

<https://www.k-kojima.co.jp/>
@kojimakouuten



- 本社ショールーム 東京都小金井市前原町5-8-15 / tel.0120-79-5610
- 多摩産材モデルハウス 東京都三鷹市大沢3-2-37ハウジングプラザ三鷹 第1会場内 / tel.0422-30-5641
- 立川第一展示場モデルハウス 東京都立川市泉町 935-1 ハウジングワールド立川内 / tel.042-527-4567
- 宿泊体感モデルハウス 東京都小金井市貴井南町 1-8-23 / tel.0120-79-5610
- Forest Family 展示場 東京都立川市泉町 935-1 ハウジングワールド立川内 / tel.042-527-3322
- 小金井モデルハウス 東京都小金井市前原町5-7 小金井・府中ハウジングステージ内 / tel.042-316-4041

